

CENTRO DE PROFESORADO LA ALMUNIA

Boletín semanal con formaciones e informaciones: **26 NOV- 2 DIC 2025**

FORMACIONES EN PERIODO DE INSCRIPCIÓN

CURSO

HERRAMIENTAS DE TRANSFORMACIÓN DE LOS CONFLICTOS DEL AULA

Destinatarios:

Docentes de cualquier nivel educativo.

Ámbito: centro de profesorado.

Modalidad: presencial.

Lugar de celebración:

IES Tubalcaín (Tarazona).

Fecha de celebración:

- 13 enero 2026
- 27 enero 2026
- 10 febrero 2026
- 24 febrero 2026
- 10 marzo 2026

Contenidos:

- Tipos de conflictos.
- Herramientas de gestión emocional y comunicación eficaz.
- Otros.

Inscripciones: hasta el 12 de enero, insíbete [aquí](#).



Curso:

Herramientas de transformación de los conflictos del aula



- El conflicto como proceso de autoconocimiento y crecimiento personal y colectivo.
- Tipos de conflictos.
- Herramientas de gestión emocional.
- Herramientas de comunicación eficaz.
- Relaciones de buentrato como base para la convivencia en la diversidad.
- Perspectiva de género.
- Facilitación/mediación.

IES Tubalcaín

- 13, 27 enero
- 10, 24 febrero
- 10 marzo

16-18 h

INSCRIPCIONES: Doceo

 hasta el 13 enero



Con Elsa Navarra Argueta

[Consulta toda la actividad formativa en [Doceo](#)]

CENTRO DE PROFESORADO LA ALMUNIA

Boletín semanal con formaciones e informaciones: **26 NOV- 2 DIC 2025**

ESPACIO ÁGORA- EXPERIENCIAS EDUCATIVAS

UN VIAJE INTERCULTURAL EN EL CEIP SAN JORGE

El CEIP SAN JORGE comenzaron el pasado martes día 11 de Noviembre un proyecto llamado "Un viaje Intercultural". Teniendo en cuenta que en este centro conviven tres culturas, casi de manera igualitaria en cuanto a número de alumnado, han visto la necesidad de llevar a cabo este proyecto dentro del tiempo asignado a Autonomía de centro. Para ello han constituido tres grupos internivelares y, un martes al mes, llevan a cabo el proyecto en el que abordan aspectos como datos de identidad de cada uno de los países: situación geográfica, capital, número de habitantes, bandera.. leyendas, personajes ilustres, deportistas, folklore, gastronomía...

Además han considerado la necesidad de involucrar a las familias, y, a través de la figura de las voluntarias, que ya instauraron debido a que también llevan a cabo otras iniciativas como Grupos interactivos y Tertulias literarias, las familias participarán en el desarrollo del proyecto.



CENTRO DE PROFESORADO LA ALMUNIA

Boletín semanal con formaciones e informaciones: **26 NOV- 2 DIC 2025**

ESPACIO ÁGORA- EXPERIENCIAS EDUCATIVAS

HUERTO ESCOLAR EN EL CPI MAESTRO MONREAL DE RICLA

Gracias al huerto escolar, en el que este trimestre han cultivado ricas y sabrosas hortalizas, están desarrollando habilidades motoras, cognitivas y socioemocionales de nuestro alumnado de 2º ciclo, además de la promoción de hábitos alimenticios saludables y un mayor respeto por el medio ambiente.

También están mejorando el trabajo en equipo, combaten el sedentarismo y permiten un aprendizaje práctico e interdisciplinar sobre ciencias naturales, matemáticas y sostenibilidad.

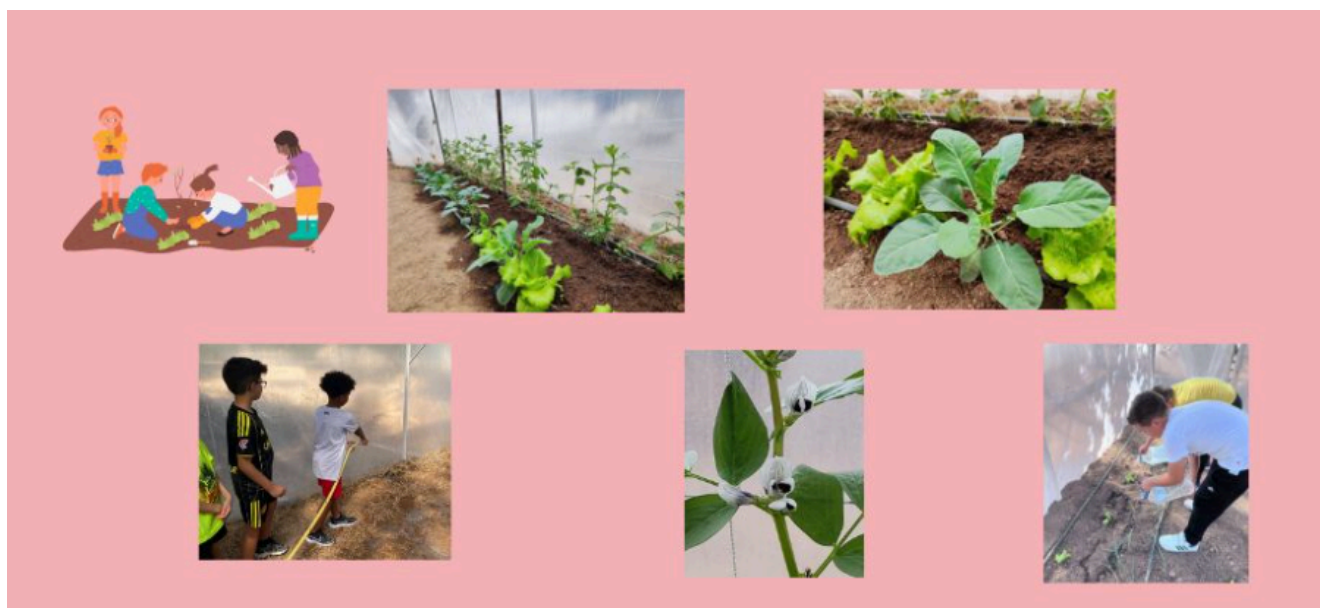

Por otra parte, han plantado semillas de pino en planteros para verlos crecer en clase y luego plantarlos por algún lugar del pueblo, gracias al programa «El bosque del cole» de la fundación Ibercaja.

CENTRO DE PROFESORADO LA ALMUNIA

Boletín semanal con formaciones e informaciones: **26 NOV- 2 DIC 2025**

INFORMACIONES VARIAS

ENCUESTA IA

USO DE LA INTELIGENCIA ARTIFICIAL (IA) EN LOS CENTROS EDUCATIVOS DE ARAGÓN: PRÁCTICAS REALES, PERCEPCIONES, NECESIDADES Y OPORTUNIDADES.

¿Para qué sirve?

Con tus respuestas obtendremos una evaluación inicial y podremos diseñar formación y recursos ajustados a las necesidades e intereses del profesorado de Aragón.

¿Quién puede participar?

Docentes en activo de cualquier etapa/enseñanza en centros educativos de Aragón.

Duración: Unos 8-12 minutos.

La encuesta es anónima (resultados solo agregados).

Enlace a la encuesta:

<https://ec.europa.eu/eusurvey/runner/AIREI>

A

Fecha límite para responder: 26-11-2025



REMEMBER! →

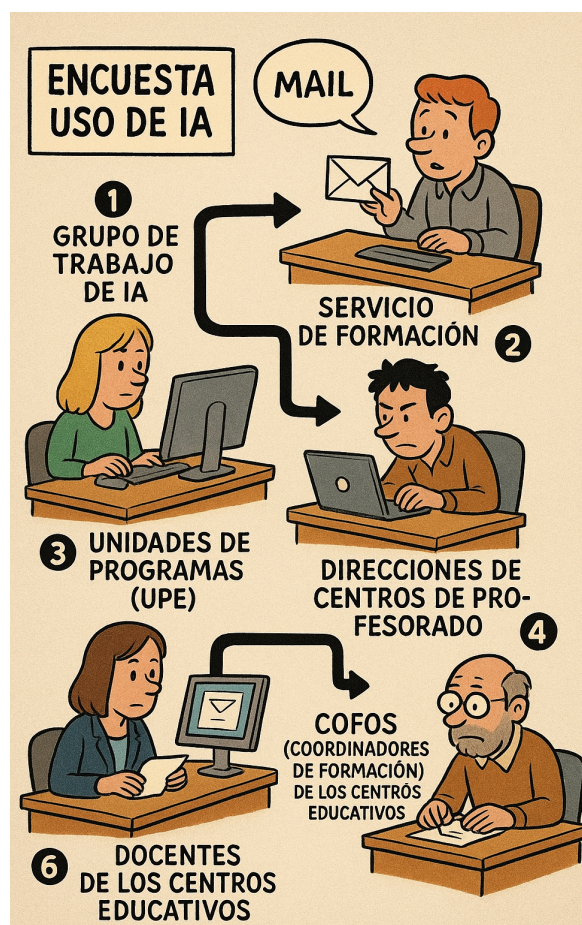

Gracias de antemano por tu colaboración y por ayudarnos a mejorar el acompañamiento al profesorado en el uso responsable y pedagógico de la IA.

CENTRO DE PROFESORADO LA ALMUNIA

Boletín semanal con formaciones e informaciones: **26 NOV- 2 DIC 2025**







RECOMENDACIÓN DIGITAL DE LA SEMANA



MEGAPROFE

Megaprofe es una revolucionaria plataforma que dota con herramientas de inteligencia artificial a docentes y escuelas. Desde chatbots educativos expertos hasta innovadoras funciones para crear actividades, evaluar o generar recursos de forma sencilla. Un entorno que crece con novedades regularmente.

Funcionalidades IA para impulsar la Educación

 Situaciones Aprendizaje	 Generador Actividades	 Tests de Evaluación	 Generador de presentaciones	 Mapas Mentales
 Rúbricas de evaluación	 Megaprofes Chatbots	 HistoriChat Chatbots	 Proyectos transversales	 Actividades días de lluvia
 Cine Fórum	 Cuentos a la Carta	 Generador de Dictados	 Kate & Tom chatting	 Verb Gap Generator
 Colorea Dibujos	 Generador de Arte	 Fórmulas Matemáticas	 Generador de Resúmenes	

CONTACTA CON NOSOTROS



**CATÁLOGO DE RECURSOS
EN PRÉSTAMO**

TARAZONA- BORJA
638882752

LA ALMUNIA
690797736

CARIÑENA
638854912



RRSS



WEB

Centro de PROFESORADO
LA ALMUNIA
DE DONA GUDINA