

CENTRO DE PROFESORADO LA ALMUNIA

Boletín semanal con formaciones e informaciones: **17 - 23 Enero 2024**

FORMACIONES EN PERIODO DE INSCRIPCIÓN

Os describimos, a continuación, las actividades vigentes en periodo de inscripción.

CURSO

PRIMEROS AUXILIOS EN EL ÁMBITO EDUCATIVO

Destinatarios: docentes del ámbito del CP La Almunia.

Fecha celebración: 7, 14, 22 y 27 de febrero. De 16 a 19h.

Lugar de celebración: IES Tubalcaín, Tarazona.

Inscripciones: hasta el 7 de febrero, inscríbete en **código QR**.

CURSO: PRIMEROS AUXILIOS EN EL ÁMBITO EDUCATIVO



Tarazona. IES Tubalcaín



7, 14, 22, 27 febrero



hasta el 7 febrero

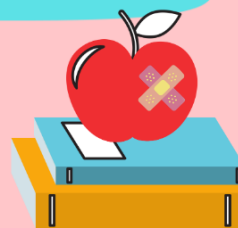

INTRODUCCIÓN A LA ROBOTICA Y PROGRAMACIÓN CON MICRO:BIT (TARAZONA-BORJA)

FECHA Y HORA
22 de Enero
16- 19 HORAS

LUGAR DE CELEBRACIÓN
Centro de profesorado
TARAZONA



TALLER

INTRODUCCIÓN A LA ROBOTICA Y PROGRAMACIÓN CON MICRO:BIT (ZONA TARAZONA- BORJA)

Destinatarios: docentes del ámbito del CP La Almunia.

Fecha celebración: 22 de enero, de 16 a 19h.

Lugar: Sede del CP en Tarazona.

Inscripciones: hasta el 18 de enero, inscríbete **aquí**.

CENTRO DE PROFESORADO LA ALMUNIA

Boletín semanal con formaciones e informaciones: **17 - 23 Enero 2024**

TALLER

IMPRESIÓN 3D, TINKERCAD Y APLICACIÓN EN EL AULA

Destinatarios: docentes del ámbito del CP La Almunia.

Fecha celebración: 24 de enero. De 16 a 19h.

Lugar de celebración: CEIP Nertóbriga, La Almunia.

Inscripciones: hasta el 19 de enero, inscríbete [aquí](#).

TINKERCAD

IMPRESIÓN 3D



FECHA Y HORA

24 DE ENERO
De 16 a 19 horas



DIRIGIDO A

Profesorado del ámbito del
CP de La Almunia



LUGAR DE CELEBRACIÓN

CEIP NERTÓBRIGA
(La Almunia de Doña Godina)



INTRODUCCIÓN A LA ROBÓTICA Y PROGRAMACIÓN CON MICRO:BIT (ZONA ALMUNIA-CARIÑENA)

FECHA Y HORA

25 DE ENERO
16-19 HORAS



LUGAR DE CELEBRACIÓN

IES CABAÑAS
(LA ALMUNIA)

TALLER

INTRODUCCIÓN A LA ROBÓTICA Y PROGRAMACIÓN CON MICRO:BIT (ZONA LA ALMUNIA - CARIÑENA)

Destinatarios: docentes del ámbito del CP La Almunia.

Fecha celebración: 25 de enero, de 16 a 19h.

Lugar: IES Cabañas, La Almunia.

Inscripciones: hasta el 22 de enero, inscríbete [aquí](#).

CENTRO DE PROFESORADO LA ALMUNIA

Boletín semanal con formaciones e informaciones: **17 - 23 Enero 2024**

CURSO

CREACIÓN DE CORTOMETRAJES EN LENGUA EXTRANJERA EN EDUCACIÓN SECUNDARIA



LUGAR

CARLEE (IES Clara Campoamor, Zaragoza)



FECHAS

12,13,21,26 febrero
17 abril



HORARIO

16:30-19:00



PLAZAS

15



IDIOMA

Este taller se imparte en castellano



ÁMBITO

Autonómico

Destinatarios: Profesorado de/en Lengua Extranjera (Inglés, Francés y Alemán) en activo en centros bilingües sostenidos con fondos públicos que imparta docencia en 3º y 4º de ESO.

Ámbito: autonómico.

Inscripciones: hasta el 30 de enero, inscríbete [aquí](#).

ACTIVIDADES DEL AULA: APRENDER GRAMÁTICA PARA ESCRIBIR MEJOR

Destinatarios: Profesorado de secundaria especialmente de la especialidad de lengua y literatura.

Ámbito: Autonómico.

Fecha celebración: 1 de febrero, de 16:30 a 19:30h.

Lugar: CP María de Ávila.

Inscripciones: hasta el 1 de febrero, inscríbete [aquí](#).

TALLER



CENTRO DE PROFESORADO LA ALMUNIA

Boletín semanal con formaciones e informaciones: **17 - 23 Enero 2024**

JORNADA

JORNADA AUTONÓMICA ETWINNING 2024

Destinatarios: Profesorado de Centros sostenidos con fondos públicos de Aragón. (CEIP, CRA, EOI, IES, COLEGIO, CPI, CP, CPEE, CPEPA).

Ámbito: Autonómico.

Fecha de celebración: 7 de marzo.

Lugar de celebración: CP Juan de Lanuza, Zaragoza.

Inscripciones: hasta el 12 de febrero, inscríbete [aquí](#).



CURSOS

A continuación os dejamos información sobre unos cursos tutorizados en línea que ha lanzado INTEF; aportan orientaciones sobre la concreción y aplicación de las enseñanzas mínimas de los nuevos currículos derivados de la LOMLOE. Cada curso certifica 35 horas de formación. Están orientados a los perfiles docentes que imparten o pueden impartir estas enseñanzas o que realizan en ellas funciones de supervisión y apoyo. Cuentan con la atención personalizada y el apoyo experto de un equipo de tutoría.

- [Diseño de situaciones de aprendizaje para la etapa de Educación Infantil.](#)
- [Diseño de situaciones de aprendizaje para la etapa de Educación Primaria.](#)
- [Diseño de situaciones de aprendizaje para la etapa de Educación Secundaria.](#)
- [Funciones y atribuciones de la inspección de educación en el marco de la LOMLOE.](#)

La información necesaria para la inscripción se puede consultar en la página del [Ministerio de Educación, Formación Profesional y Deportes](#).

CENTRO DE PROFESORADO LA ALMUNIA

Boletín semanal con formaciones e informaciones: **17 - 23 Enero 2024**

JORNADAS

REGGIO EMILIA Y LA PEDAGOGÍA DE LA LUZ

Destinatarios: Docentes de primer y segundo ciclo de Educación Infantil (0 a 6 años) y Profesorado y/o alumnado de la Universidad de Zaragoza del Grado en Magisterio en educación infantil. (Reserva del 10% de las plazas).

Fecha celebración: 3 de febrero, de 10 a 14h.

Ámbito: Autonómico.

Lugar: Facultad de Ciencias Humanas y de la Educación de Huesca.

Inscripciones: hasta el 30 de enero, inscríbete [aquí](#).

Os adjuntamos el enlace al [Genially](#) donde podéis ver la presentación de las jornadas.



CENTRO DE PROFESORADO LA ALMUNIA

Boletín semanal con formaciones e informaciones: **17 - 23 Enero 2024**

ESPACIO ÁGORA – EXPERIENCIAS EDUCATIVAS

Os compartimos las dos experiencias que nos han llegado esta semana desde los centros **Gil Tarín (La Muela)** y **Joaquín Costa (Tarazona)**. Clicando en las imágenes podrás conocer más sobre estas interesantes propuestas pedagógicas.

1ª EXPERIENCIA

Todos los cursos, en Navidad, en el CEIP Gil Tarín de La Muela realizan un proyecto colaborativo en el que se involucra la comunidad educativa.

Con él pretenden trabajar y poner en valor las tradiciones de Aragón a la vez que realizan una recogida de alimentos solidaria.

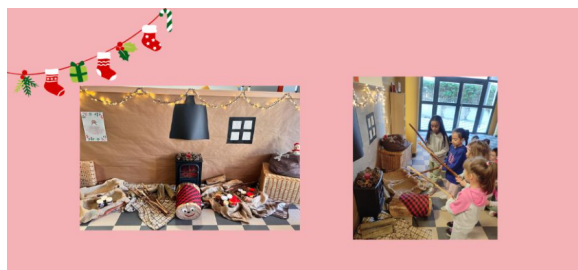

2ª EXPERIENCIA

Desde el CEIP Joaquín Costa de Tarazona, se han propuesto desarrollar su Plan Lector a través de la dinámica llamada "El árbol de los retos". Con esta dinámica no solo pretenden fomentar el hábito de la lectura en su alumnado sino también trabajar saberes básicos propios del área de lengua, matemáticas y plástica. Cuando el alumnado termina de leer un libro, realizan una ruleta de la suerte con los diferentes retos a los que se puede enfrentar.

Una vez elaborado el reto en formato papel, lo corrigen y le ponen una pegatina en su PASAPORTE LECTOR. Por último rellenan una hoja que pegan el "Árbol de los retos lectores".

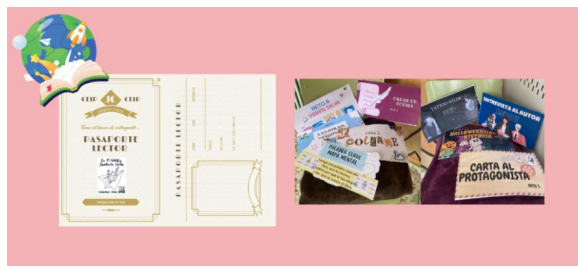

CENTRO DE PROFESORADO LA ALMUNIA

Boletín semanal con formaciones e informaciones: **17 - 23 Enero 2024**

DEL CP AL AULA

Alumnos y alumnas del **CEIP San Blas (Villanueva de Huerva)** utilizan los juegos de mesa para reforzar los conocimientos adquiridos en su aula.



CENTRO DE PROFESORADO LA ALMUNIA

Boletín semanal con formaciones e informaciones: **17 - 23 Enero 2024**

INFORMACIONES VARIAS



A partir de esta semana el centro de profesorado cuenta con nuevos recursos digitales para prestar a los centros. Son los robots Tale-Bot (con paquete de actividades complementarias) y los Robots Ozobots.



Como siempre, os animamos a solicitarlos a través de nuestro [formulario](#).

CONTACTA CON NOSOTROS



[CONSULTA NUESTRO
CATÁLOGO DE RECURSOS](#)

LA ALMUNIA: 690797736

TARAZONA- BORJA: 638882752

CARIÑENA: 638854912



[WEB](#)



[RRSS](#)